



27b Berlin 26.10.2014 Zoo Berlin

Der Zoo ist Teil des Tiergartengeländes. Er wurde 1844 als Zoologischer Garten Berlin eröffnet und ist einer der ältesten Zoos Deutschlands.

| | | | | | |
|--|--|---------------------------------|-------------------------------|------------------------------|---------------------------------|
| Besuchertoiletten Toilets | Information JahresCard | 1 Elefantenhaus | 33 Stelzvogelwiese | 1 Elephant House | 34 Seals |
| Rollstuhlverleih Wheelchair Rental | Souvenir Shop | 2 Flamingos | 34 Robben | 2 Flamingos | 35 Otters |
| Imbiss Snack Booth | Bollerwagenverleih Pull Cart Rental | 3 Nagetierfelsen | 35 Otter | 3 Nutrias and Porcupines | 36 Penguin House |
| Restaurant | | 4 Paviane | 36 Pinguinhaus | 4 Baboon Rock | 37 Large Aviaries |
| Kinderspielplatz Children's Playground | Bitte beachten Sie: Please note: | 5 Menschenaffenhaus | 37 GroÙvoliere | 5 Ape House | 38 Beaver Enclosure |
| Parkplatz Parking | Hunde sind nicht erlaubt Dogs are not allowed | 6 Enten, Störche und Gänse | 38 Biberfreianlage | 6 Ducks, Storks and Geese | 39 Cattle Enclosure |
| Eingang S-Bahnhof Entrance S-Bahn Station | Bitte nicht füttern! Please do not feed! | 7 Zooschule | 39 Rinderanlagen | 7 Zoo School | 40 Bisons |
| Eingang U-Bahnhof Entrance Subway Station | Keine Luftballons und Bälle No balloons and balls | 8 Asiengehege | 40 Büffel | 8 Asiatic Enclosure | 41 Restaurant "Waldschänke" |
| Fernbahn Railway Station | Keine Lauf- und Fahrräder No wheels and bicycles | 9 Affen- und Tropenhaus | 41 Waldschänke | 9 Monkey- and Tropical House | 42 African Wild Dogs |
| Erste Hilfe First Aid | | 10 Kormoranteich | 42 Afrikanische Wildhunde | 10 Cormorant Pond | 43 Coatis |
| | | 11 Panda | 43 Nasenbären | 11 Giant Panda | 44 Wolves |
| | | 12 Löwenfreianlage | 44 Wölfe | 12 Lions Open Air Enclosure | 45 Brown Bear Rock |
| | | 13 Raubtierhaus | 45 Bärenfelsen | 13 Cat House | 46 Polar Bears |
| | | 14 Nachttierhaus | 46 Eisbären-Freianlage | 14 Nocturnal House | 47 Pheasantry |
| | | 15 Zoo-Aquarium | 47 Fasanerie | 15 Zoo-Aquarium | 48 Hermit Ibises |
| | | 16 Tigerfreianlage | 48 Kasuare / Uferweg | 16 Tiger Open Air Enclosure | 49 Beach Bird Aviary |
| | | 17 Zoo-Restaurant | 49 Waldrappen | 17 Zoo-Restaurant | 50 Bird House |
| | | 18 Rappenantilopen | 50 Strandvogelvoliere | 18 Sable Antelopes | 51 Children's Zoo |
| | | 19 Bongos und Okapis | 51 Vogelhaus | 19 Bongos and Okapis | 52 Domestic Animal Yard |
| | | 20 Nashornhaus | 52 Tierkinderzoo | 20 Rhinoceros House | 53 Camel House |
| | | 21 Stelzvögel | 53 Haustierhof | 21 Wading Birds | 55 Hippopotamus House |
| | | 22 Große Ameisenbären | 54 Kamelhaus | 22 Giant Anteaters | 56 Rhinoceros and Tapir House |
| | | 23 Lichtensteinbrücke | 55 Flusspferdanlage | 23 Lichtenstein Bridge | 57 Deer Enclosure |
| | | 24 Südamerika Anlage | 56 Nashorn- und Tapirhaus | 24 South American Exhibit | 58 Barbary Sheep |
| | | 25 Rote Riesenkänguruhs | 57 Hirsche | 25 Red Kangaroos | 59 Fowl and Pigeon House |
| | | 26 Japanische Seraus | 58 Bergtierfelsen | 26 Japanese Serows | 60 Antelopes House and Giraffes |
| | | 27 Antilopen, Grevyzbras | 59 Hühner- und Taubenhaus | 27 Antelopes, Grevy's Zebras | 61 Ibexes |
| | | 28 Urwildpferde | 60 Antilopenhaus und Giraffen | 28 Wild Horses | 62 House for Wild Boars |
| | | 29 Afrikanische Savanne | 61 Steinböcke | 29 African Savannah | 63 Birds of Prey |
| | | 30 Emus | 62 Schweinerevier | 30 Australian Grassland | |
| | | 31 Lamas | 63 Greifvogelvolieren | 31 Llamas | |
| | | 32 Elenantilopen, Steppenzebras | | 32 Elands, Grant's Zebras | |



Elefantentor





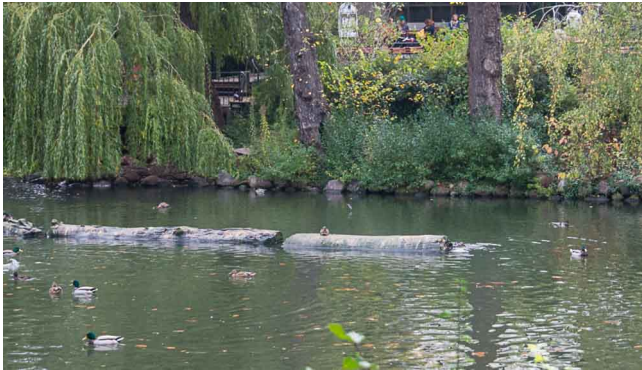





Säbelantilope
Oryx gazella dammah (Cretschmar, 1826)
 Scimitar Oryx - Oryx algazelle
Wiederkäuer, Hornträger

Wüste, Halbwüste u. magere Steppe. Paarweise oder in kleinen Trupps. Nomadisch Regenfällen nachziehend.





Hörner säbelförmig nach hinten gebogen. Hals u. Brust rötlichbraun. Fell sonst weiß bis blaßbraun. Schattenhafte Gesichtszeichnung.

Säbelantilopen waren ehemals über ganz Nordafrika verbreitet. Durch motorisierte Gewehrjagd wurde der Bestand dieses Halbwüstenbewohners fast vernichtet. Der erfolgreichen Zucht in Zoos ist es zu verdanken, dass beispielsweise in Tunesien der Wiedereinbürgerungsversuch geglückt ist.

Gräser, Kräuter, Wurzeln, Bodenfrüchte u. Blätter. Großkatzen, Hyänenhund, Hyäne u. Gepard.

Tragzeit 8 Monate. 1 Laufjunges, das schon 2-3 h nach der Geburt der Mutter folgt. Es wird 3-4 Monate lang gesäugt. Geschlechtsreife mit 1 1/2-2 Jahren. Lebenserwartung etwa 20 Jahre.



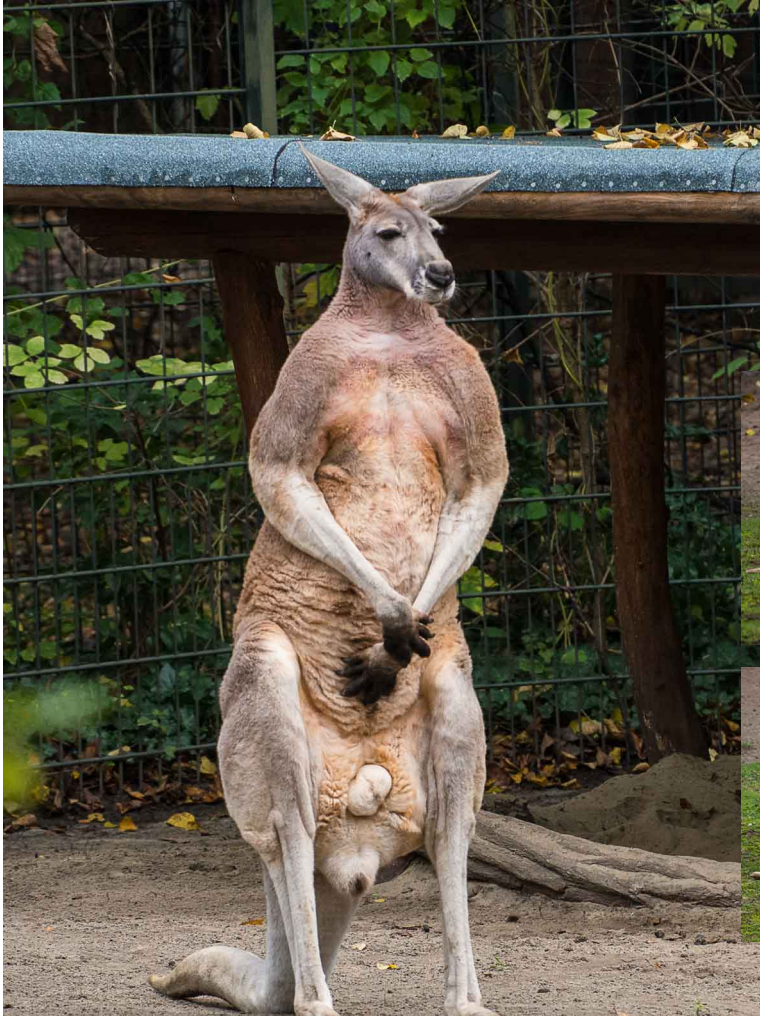





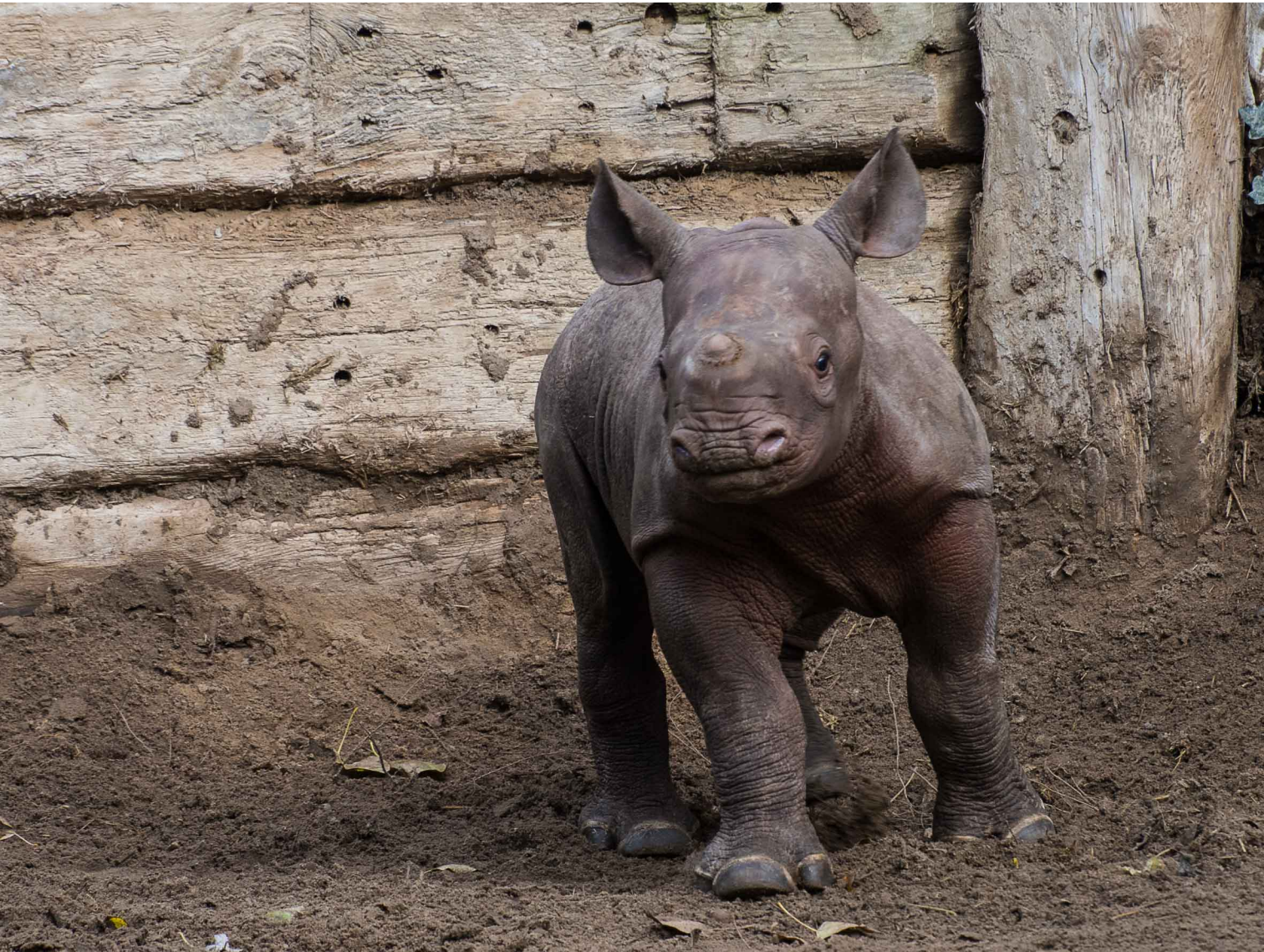

Nachwuchs von "Jasper" und "Maburi" am 02.10.2014 geboren



Das Berliner Nashorn-Männchen „Jasper“ ist in den vergangenen Wochen gleich zweimal Vater geworden. Am Freitag wurde sein jüngster Sohn im Berliner Zoo der Presse vorgestellt. Das Mini-Nashorn hat noch keinen Namen. Es war am 14. Oktober geboren worden - mit einem Gewicht von 35 Kilo und einer Größe von 50 Zentimetern. Mutter ist Spitzmaulnashorn-Dame „Kumi“. Am 2. Oktober war „Jaspers“ älterer Junge geboren worden. Auch er hat noch keinen Namen, seine Mutter heißt „Maburi“. Beide Nashornbabys seien gesund, teilte der Zoo mit.

Dass gleich zwei Spitzmaulnashorn-Babys in so kurzer Zeit in einem Zoo geboren würden, sei sehr selten. Weltweit wurden nach Angaben des Zoos in diesem Jahr bislang nur vier Junge in Zoos geboren - außer in Berlin noch in Leipzig und Miami. Im Berliner Zoo leben nun insgesamt acht Spitzmaulnashörner: Neben Vater „Jasper“ und den beiden neugeborenen Bullen sind es noch fünf Kühe.













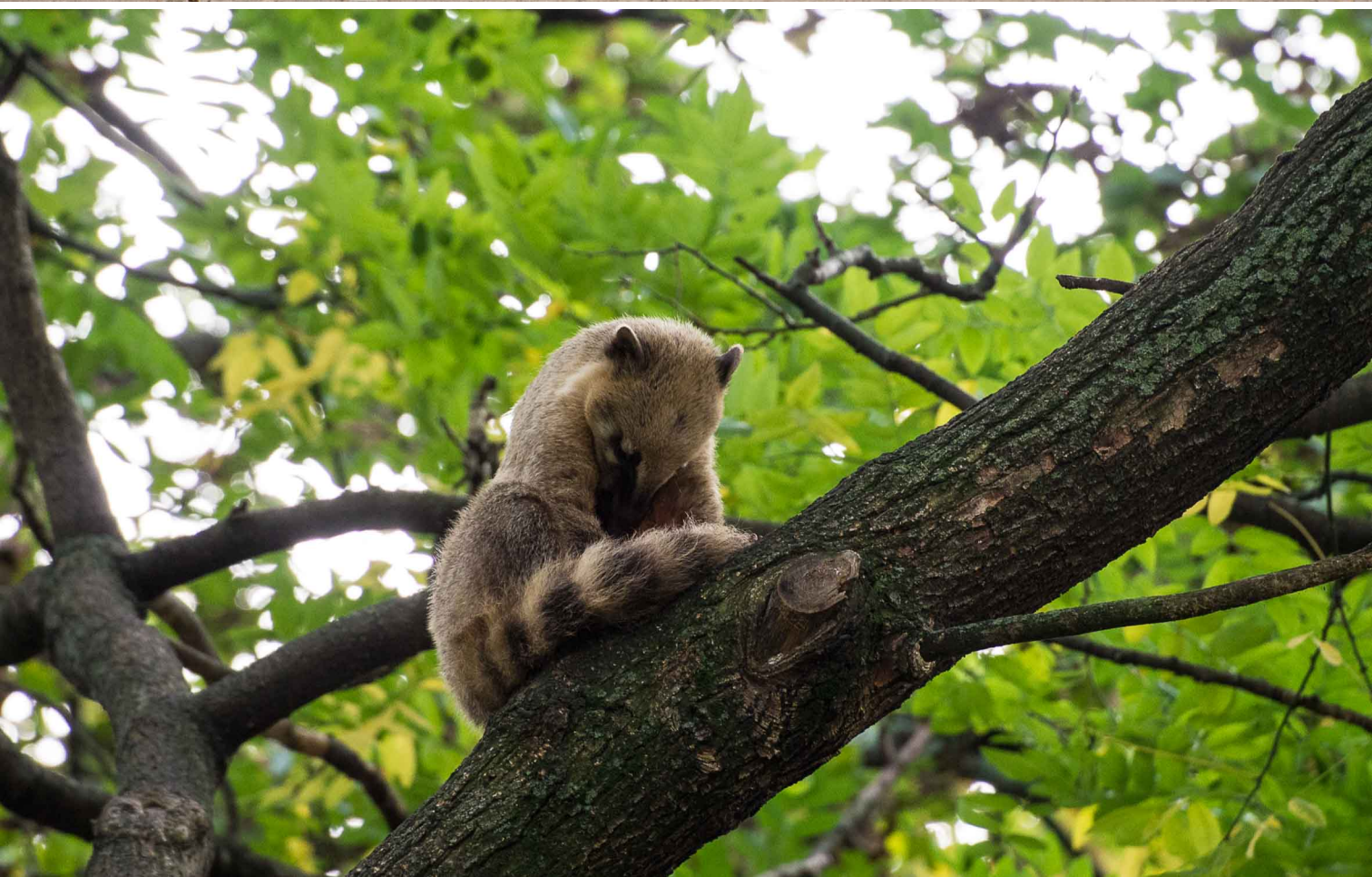





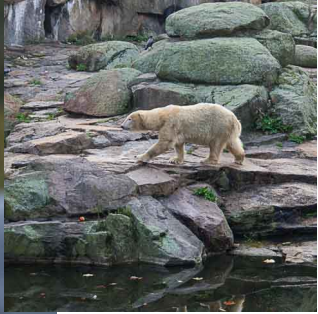
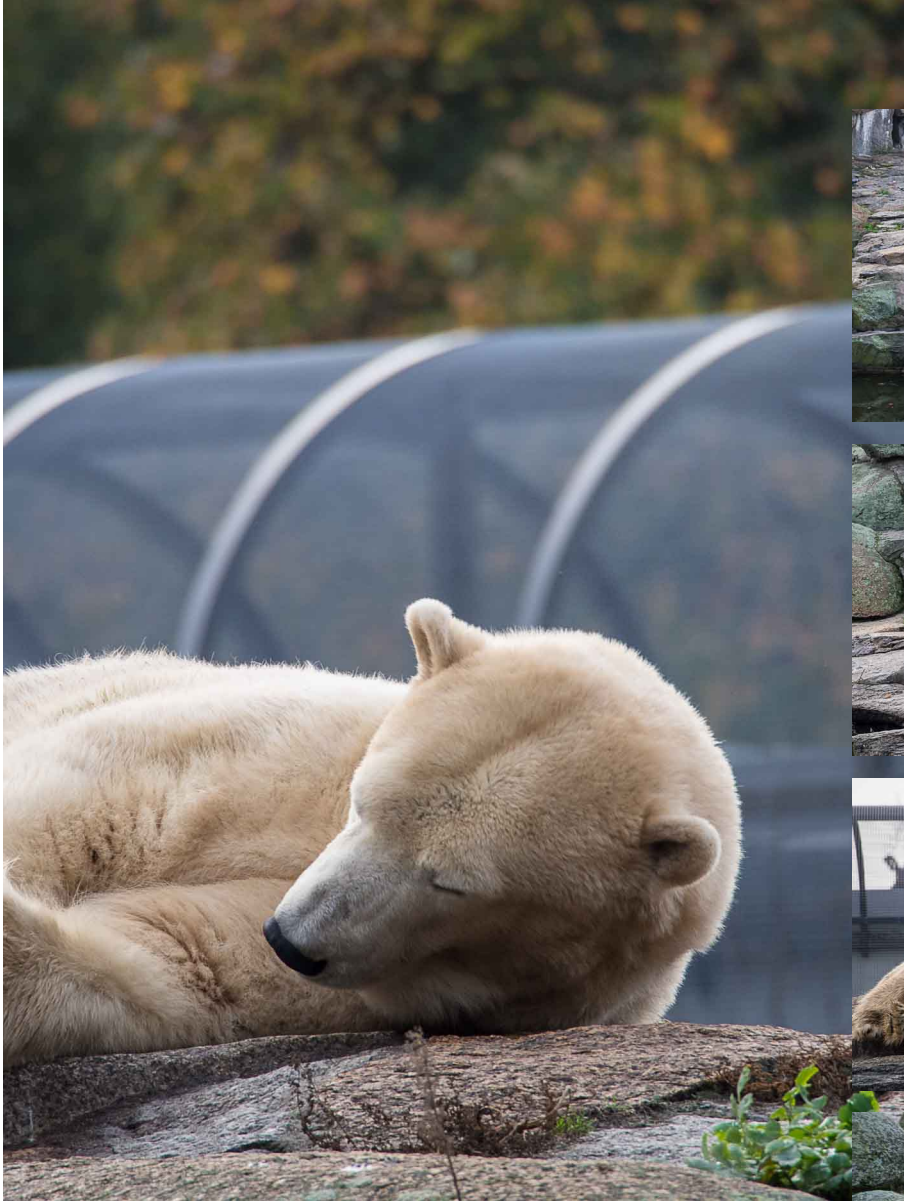





Affenhaus

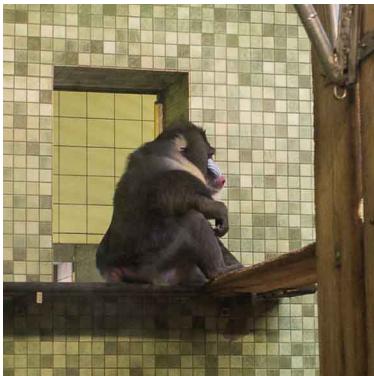

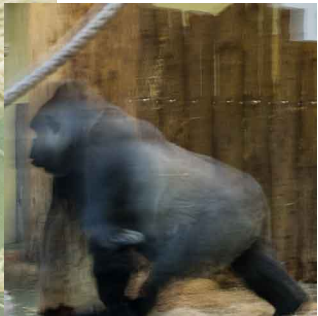









Löwentor

